



お知らせ

国保税の産前産後 軽減制度スタート

1月1日から国民健康保険税に係る『産前産後軽減制度』が始まります。この制度は、国民健康保険に加入している人が出産予定または出産した際に、出産（予定）月の前月から出産（予定）月の翌々月までの税額の一部が軽減されるものです。軽減には届け出が必要です。詳しくは、ホームページで確認してください。

● 問合せ 税務課市民税係
(☎ 23-2148)

市・県民税申告 (所得税確定申告)

受付期間内は、所得税の確定申告も受け付けます。なお、青色申告・準確定申告など一部受け付けができない場合があります。

申告の受け付けは、市役所のほか、各コミュニティセンターでも行います。詳しくは2月に各世帯に配布する『わかりやすい市・県民税申告の手引き』で確認してください。

● 受付期間 2月19日(月)～3月15日(金)
※土・日曜日、祝日は除きます。

● 受付場所 市役所市民ロビー

● 受付時間

子育て支援センターに 遊びにきませんか

子育てに関する悩みや相談を受けています。一人で悩まず気軽に相談してください。

①そらまめ広場

双子・3つ子の親子が集い、交流します。

▷日時 1月9日(火)

午前10時～正午

午後1時30分～3時30分

※通常は、毎月第1火曜日に開催しています。

②お誕生会(要申込)

1月生まれの乳幼児とその保護者

▷日時 1月24日(水)

午前10時30分～11時30分

●場所 子育て支援センターぼっぼ

●申込・問合せ 子育て支援センターぼっぼ

(☎ 23-5197)



午前9時30分～午後4時
※火曜日は午後7時まで受け付けます。

● 問合せ 税務課市民税係
(☎ 23-2148)

伊万里税務署 での確定申告

確定申告会場では、原則、自身のスマートフォンを使用して、申告書を作成してもらいます。確定申告書に必要な書類とマイナンバーカードを持参してください。マイナンバーカードの暗証番号も必要です。

● 問合せ 伊万里税務署
(☎ 23-3147)

スマートフォンとマイナンバーカードがあれば国税庁ホームページの『確定申告書等作成コーナー』を活用して自宅から確定申告が可能です。

● 令和5年分の申告期限と納期限

▽所得税・贈与税 3月15日(金)
▽個人事業者の消費税 4月1日(月)

● 受付期間 2月16日(金)～3月15日(金)

● 受付時間 ※土・日曜日、祝日は除きます。

● 受付場所 午前9時～午後4時

● 受付場所 伊万里税務署

※不動産の売却・贈与税について、申告会場での申告相

談を希望する人は、2月19日(月)から3月13日(水)までの間の月々水曜日に来てください。

● 申告会場への入場

日時が指定された『入場整理券』が必要です。入場整理券は申告会場の受付で当日配付します。また、国税庁LINE公式アカウントを『友だち追加』すると、入場整理券の入手が可能です。

※詳しくは、国税庁のホームページ(www.nta.go.jp)で確認してください。

● 問合せ 伊万里税務署
(☎ 23-3147)

ふれあい障が い者文化祭

● 期間

1月19日(金)～21日(日)

※時間はいずれの日も、午前10時から午後3時までです。

● 場所

伊万里市民センター文化

ギャラリー

● 文化作品展

書、絵画、手芸品、工芸品などの展示

● 問合せ

福祉課障がい福祉係

(☎ 23-2156)

【広告】

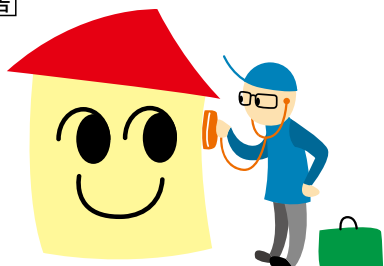

あなたのお家のお医者さん

おうち屋本舗 株式会社

☎ 0120-055-078

〒848-0046 佐賀県伊万里市伊万里町乙90
TEL.0955-29-8625 FAX.0955-29-8632

雨 どの

塗 替え

張 替え

御用聞き

自然災害



婚活イベント

婚活に生かそう！魅力アップ講座 ～オシャレのコツ教えます!!～

- 日時 2月9日(金)
午後6時30分～8時30分
※集合場所などの詳しい内容は、後日参加者へのみ案内します。
- 対象 (男性限定)
「出会いたい」「結婚したい」と考えている男性で、年齢は問いません。
- 参加料 無料
- 募集人数 10人
※応募多数の場合は抽選
- 応募方法 メールまたは電話
- 募集期限 1月31日(水)
- 応募・問合せ まちづくり課内市婚活応援推進協議会 (☎23-2950)
※メールアドレス deai@city.imari.saga.jp



職業訓練の施設 見学・訓練体験会

動きやすい服装・靴で参加してください。また、筆記用具と、持っていればキャップ(帽子)を持参してください。

◆施設見学会 訓練の内容や関連する職種、資格などについて説明があります。訓練の様子や授業で使用する機器・施設が見学できます。

●日時 1月24日(水)、2月1日(木)
午後1時～3時
◆訓練体験会 職業訓練の一部を2コースまで体験できます。

●日時 2月7日(水)・15日(木)
午後2時～4時30分

●場所 ポリテクセンター佐世保 (佐世保市)

●問合せ ポリテクセンター佐世保
(☎0956-58-3118)

ひまわりカフェ

認知症の人と一緒に出かけませんか。

●日時 1月28日(日)
午前11時～午後2時

●場所 市民図書館

募集

●内容 ミニ講話、あおぞら喫茶で昼ご飯を食べながらゆつたりと歓談

●問合せ 伊万里地区認知症の人とそ
の家族の会・黒川
(☎090-2215-5556)

水道メーター検 針業務受託者

●業務内容 水道メーターの検針(個人委託)

●募集人数 1人

●委託期間 4月1日(月)～
令和7年3月31日(月)

●募集要件 昭和34年4月2
日以降に生まれた人

●募集期間 1月15日(月)～31日(水)

※応募者が5人に達した場合
は、期限前に締め切ります。

●面接日 2月中旬(予定)

●応募・問合せ 管理課水道管理係
(☎23-5490)

施設運転監視 業務受託者

●業務内容 ①有田川浄水場運転監視(水道)

②久原浄水場運転監視

●募集人数 ①②各1人
(工業用水道)

●委託期間 4月1日(月)～
令和7年3月31日(月)

●募集要件 昭和34年4月2
日以降に生まれた人

●募集期間 1月15日(月)～31日(水)

※①②ともに応募者が3人に
達した場合は、期限前に締
め切ります。

●面接日 2月中旬(予定)

●応募・問合せ 管理課水道管理係
(☎23-5490)

工業用水道施設点検・ 清掃業務受託者

●業務内容 工業用水道施設
などの点検・清掃

●募集人数 1人

●委託期間 4月1日(月)～
令和7年3月31日(月)

●募集要件 昭和34年4月2
日以降に生まれた人

●募集期間 1月15日(月)～31日(水)

※応募者が3人に達した場合
は、期限前に締め切ります。

●面接日 2月中旬(予定)

●応募・問合せ 管理課水道管理係
(☎23-5490)

60歳以上で求職中の方は
シルバー人材センターへ!

会員募集集中

お問合せ先 公益社団法人 佐賀県シルバー人材センター連合会
TEL 0952-20-2011 FAX 0952-20-2015

会員メリット
イキイキと健康に毎日が輝く!
仕事に応じて収入も得られる!

シルバー人材センターへ入会を検討中の皆様へ!
令和5年度厚生労働省委託事業 高齢者活躍人材確保育成事業

佐賀県特定最低賃金(1時間)を次のとおり改定しました(佐賀労働局賃金室 ☎0952-32-7179)
▷陶磁器・同関連製品製造業関係 901円 ▷電気機械器具製造業関係賃金額 943円
▷一般機械器具製造業関係 974円【参考】佐賀県(地域別)最低賃金額 900円

お知らせ 募

試

験

市民図書館

保健だより

市民相談ほか



募集

委託訓練生 (令和6年3月開講)

- 募集訓練科
 - ① ITビジネス実務基礎活用科
 - ② Webデザイン養成科学
 - ③ 医療事務・調剤薬局事務養成科
- 募集人数
 - ①②各20人、③22人
- 訓練期間
 - ①3月1日(金)～6月28日(金)
- 入校選考日
 - ①②2月16日(金)
 - ③3月4日(月)
- 受講料 無料
- テキスト代やその他のほかの教材費などは自己負担です。
- 場所
 - ① 株式会社プライム(佐賀市)
 - ② 唐津ビジネスカレッジ(唐津市)
 - ③ 株式会社ニチイ学館佐賀支店(佐賀市)

- ② 3月5日(火)～7月31日(水)
- ③ 3月15日(金)～6月11日(火)

職業訓練受講生 (令和6年3月入所)

- 募集期限
 - ①②2月2日(金)
 - ③2月16日(金)
- 応募先 ハローワーク伊万里
- 問合先 佐賀県立産業技術学院就職支援課
(☎0952-74-4330)
- 募集訓練科
 - ① CAD/NCオペレーショナル科
 - ② 溶接技術科
 - ③ 住環境CAD科
- 募集人数 各15人
- 訓練期間 3月1日(金)～8月29日(木)
- 場所
 - ポリテクセンター佐賀(佐賀市)
- 入所選考日 2月9日(金)
- 筆記試験と面接をポリテクセンター佐賀で実施します。
- 受講料 無料
- テキスト代やその他のほかの教材費などは自己負担です。
- 募集期限 2月1日(木)
- 応募方法
 - 最寄りのハローワークに応募書類を提出
- 問合先 ポリテクセンター佐賀訓練課
(☎0952-26-9516)

太極拳教室参加者

- 日時・場所
 - ▽3月4日(月)～27日(水) 毎週月・水曜日(3月20日(水)を除く)、全7回 午前10時～11時
 - ▽伊万里コミュニティセンター
 - ▽2月2日(金)～27日(火) 毎週火・金曜日(2月23日(金)を除く)、全7回 午後1時30分～2時30分
 - ▽大坪コミュニティセンター
 - ▽2月1日(木)～3月28日(木) 毎週木曜日(2月22日(木)、3月7日(木)を除く)、全7回 午後7時～8時
 - ▽大坪コミュニティセンター
- 対象 市民
- 参加料 1500円
- スポーツ傷害保険料・暖房使用料を含みます。
- 募集人数 各10人
- 募集期限 1月22日(月)
- 応募・問合先 伊万里市武術太極拳連盟・小島
(☎090-9079-6077)



婚活イベント

大人の華やかランチ婚

- 日時 2月17日(土) 正午～午後2時
- ※ 集合場所などの詳しい内容は、後日参加者にのみ案内します。
- 対象
 - 市内在住・在勤、または結婚を機に伊万里市に住む意思がある50歳以上の独身の人
- 参加料 3,300円程度(ランチ代)
- 募集人数 男・女各4人
- ※ 応募多数の場合は抽選
- 応募方法 メールまたは電話
- 募集期限 2月8日(木)
- 応募・問合先
 - まちづくり課内市婚活応援推進協議会
(☎23-2950)
- ※ メールアドレス deai@city.imari.saga.jp



集団予防接種によりB型肝炎ウイルスに持続感染された方へ 一人でも悩まずに無料個別相談会をご利用ください

B型肝炎 給付金について

無料個別相談会

弁護士法人 弁護士 豊庭 幸一「あいば こういち」東京弁護士会所属 登録番号35029 東京都新宿区四谷4-3 福屋ビル6-A【営業時間】平日 9:00～18:00

TEL 03-5363-6333 E-mail info@precious-law.jp
FAX 03-5363-6334 https://precious-law.jp/

日程・会場
2/8(木) 武雄市文化会館 小会議室B 武雄市武雄町大字武雄5538番地
2/9(金) 伊万里市民センター 2階 第3会議室 伊万里市松島町391-1
2/10(土) 唐津市民交流プラザ 小会議室1 唐津市南城内1-大手口センタービル3F

対象者 昭和16年7月2日～ 昭和63年1月27日 ※ご遺族の方へ給付金請求できます

給付金 50万円～3,600万円 ※病態に応じて給付金等の内容が異なります

完全予約制 ☎0120-013-621 (ご予約受付時間) 平日 9:00～18:00 個別面談なので、他の方と顔を合わせることはありません。

着手金・相談料 無料 成功報酬制

無料電話相談も 同時受付中!! お気軽にお電話ください

お知らせ 募集 試験 市民図書館 保健だより 市民相談ほか



こんにちは

図書館です

ぶっくん

1月の巡回日

● 問合せ先 市民図書館 (☎ 23-4646)

日	巡回場所	時間	日	巡回場所	時間
5日・26日 (金)	田代公民館	11:30-	18日 (木)	二里コミュニティセンター	14:00-
	グループホームげんき	13:40-		南波多コミュニティセンター	14:00-
	南波多水留バス停前	14:00-	19日 (金)	市民センター	11:30-
テイながやま	14:30-	J A 東部支所		14:00-	
9日・30日 (火)	楽寿園	14:00-		こどもハートフルセンターひまわり園	14:00-
10日・31日 (水)	ユートピア	14:00-	テイあさひ/かりん	14:40-	
	るりこう苑	10:30-	23日 (火)	伊万里鍋島焼会館	10:30-
	西光苑	14:00-		国見公民館	11:30-
ケアセンターくちいし	15:00-	JA 滝野出張所		14:00-	
11日 (木)	立花コミュニティセンター	10:15-	国見団地集会所	14:30-	
	山代コミュニティセンター	11:00-	24日 (水)	大川内鼓バス停横	11:00-
	東山代コミュニティセンター	11:15-		西田病院	14:00-
	大川コミュニティセンター	13:30-		向陽園	14:00-
	伊万里コミュニティセンター	14:00-	※このほか、保育園や小学校、企業を巡回しています。各巡回場所での滞在時間は、15～30分です。		
松浦コミュニティセンター	14:30-				
12日 (金)	ケアハウスいまり	11:30-			
	伊万里ふるさと村	12:00-			
16日 (火)	原屋敷公民館	14:00-			
	立川公民館	11:30-			
18日 (木)	山口病院	14:15-			
	波多津コミュニティセンター	11:00-			
	黒川コミュニティセンター	11:00-			

第4回 図書館の本を見て コレ作っちゃいました！作品展

図書館を利用する人が図書館の本を使って作った作品を展示します。創作意欲にあふれ、心のこもった手作りの作品が寄せられました。

布の作品、折り紙、絵など多彩な作品を展示します。皆さんの力作をぜひ見に来てください。

なお、作品の募集は1月14日(日)まで行っています。詳しくは、市民図書館にお問い合わせください。

● 展示期間 1月26日(金)

～2月21日(水)

● 展示場所 中央サービスデスク周辺

1月の休館日

1～3・8・15・22・29日
25日(館内整理休館)

新刊案内

父とは趣味が合わない柀斗。同級生の文哉はサッカー、希海は本、悠香はスポーツと、それぞれ好きなものがありますが、柀斗には夢中になれるものがありません。そんなある日、学校の図書館で卒業生が共同で作った『妖精リナーの冒険』という本に出会います。このようにして本を作ったのか。「本とは何か」気になった柀斗は、本について調べていくうちに印刷の歴史にも興味を持ち始め…。



『はじまりは一冊の本!』
濱野 京子/作
森川 泉/絵
あかね書房

テレビ番組『笑点』で人気を博しながら、会派にとらわれない落語会のプロデューサーなどを活発に行い、多くのファンに愛されてきた、六代目円楽。この本は、晩年の『まくら』から厳選し、活字化したものです。時事や時節ネタはもちろん、歌丸師匠との思い出や自身の闘病のことなど、まさに命を懸けて落語に向き合った印のような『まくら』の数々。
生前の円楽師匠の小癖が、映像のように蘇ってきます。



『六代目三遊亭円楽 正調まくら集』
六代目三遊亭円楽/著
竹書房

新春のご挨拶に お年賀 onenga

お年賀ギフト 1,500円 (税込1,620円)

お年賀ギフト 2,500円 (税込2,700円)

お年賀ギフト 1,000円 (税込1,080円)

千支菓子 千支最中 正月マドレーヌ 正月伊万里街道 正月ちよこまる 正月どら焼

新巻菓子 花びらもち

伊万里のお土産 伊万里 ふぁみりー

3,000円 (税込3,240円)

1,500円 (税込1,620円)

伊万里がんばろう応援券 伊万里がんばろうPay 使えます

伊万里スイーツ 城月堂 jyougetsudo

営業時間 9:30～18:00
伊万里市新天町 475-12
tel 0955-22-5813

年末年始の営業
12月31日 9:30～17:00
1月1日 休業
1月2日、3日 9:30～17:00

固定資産税の償却資産の申告は忘れずに手続きをしてください (税務課固定資産税係 ☎ 23-2149)
▷ 申告期限 1月31日(水)
申告は電子申告サービスが利用できます。地方税の総合窓口『eLTAX (エルタックス)』で検索してください



保健だより

● 問合せ 健康づくり課 (☎ 22-3916)

◆ 子どもの健診 健診は母子保健法に基づいて実施しています。発育確認のために必ず受けましょう。

事業名	実施日	対象	内容	場所	備考
3か月児健診	生後3～4か月になるとき	令和5年10月生	身体測定、診察など	佐賀県・福岡県・長崎県内の医療機関	・乳児一般健康診査受診票と母子健康手帳を持参してください。 ・乳児一般健康診査受診票は、市の保健師や母子保健推進員が各家庭に『赤ちゃん訪問』をするときに渡します。
10か月児健診	生後10～11か月になるとき	令和5年3月生			
1歳6か月児健診	1月11日(木)	令和4年6月生	身体測定、歯科・内科診察、相談、フッ化物塗布(希望者のみ300円)	市民センター	・対象者には通知します。時間を分けて案内しますので、指定された時間に来てください。 ・問診票と母子健康手帳を持参してください。
3歳8か月児健診	1月18日(木)	令和2年5月生	身体測定、目の屈折検査、歯科・内科・耳鼻科診察、相談		

◆ 相談・教室 場所は市民センターです。予約制で行いますので、前日までに電話で予約してください。

事業名	実施日	対象	内容	開催時間
ストレスケア相談	1月9日(火)	原則40歳未満の人	臨床心理士による相談	午前9時～午後3時
市民健康相談	1月9日(火)	特定健診の結果が気になる人など	管理栄養士・保健師による相談、体成分測定(筋肉や脂肪量の測定)	午前9時～午後3時
妊産婦乳幼児相談	1月15日(月)	妊産婦・乳幼児	身体測定、育児・栄養・歯科相談、おっぱい相談、離乳食相談など	午前9時30分～11時
妊婦歯科健診	1月15日(月)	妊婦	歯科医師による歯科健診と相談	午前10時～11時30分

受講者募集

食生活改善推進員養成講座

- 対象 市内在住で、食を通じた健康づくり活動に熱意がある人で、性別や年齢は問いません。
- 期間 5月～令和7年2月(計8回、金曜日)
- 場所 伊万里市民センター
- 受講料 無料
※調理実習では一部実費負担があります。
- 募集人数 7人(先着順)
- 募集開始 1月15日(月)

- カリキュラム
 - ①食生活改善推進員と地区組織活動
 - ②『健康日本21』
 - ③食生活の現状と課題
 - ④食育
 - ⑤健康づくりと生活習慣病予防
 - ⑥調理(おくんち料理・郷土料理を含む)
 - ⑦身体活動・運動など
- 申込先 健康づくり課 (☎ 22-3916)



↑おくんち料理



↑養成講座でのひとコマ

食生活改善推進協議会の紹介 ～私達の健康は私達の手で～

養成講座を修了したあと、愛称『ヘルスマイト』として、地域で食生活改善のボランティア活動をしていて、現在の会員数は267人です。

◆主な活動

- ▷ 高血圧・糖尿病などの生活習慣病予防や子どものための料理教室をコミュニティセンターで開催しています。
- ▷ 伊万里ウオークでだご汁を振る舞っています。
- ▷ 『いまりの郷土料理』を普及しています。





1月の行事

市民センター ☎ 22-3911

● 令和6年 伊万里市二十歳の集い

7日(日) 午後2時開演

(☎ 22-1262 生涯学習課)

市民図書館 ☎ 23-4646

● 新春かるた会〔ホール・和室〕

13日(土) 午後1時30分～3時

● いきいき音読教室〔洋会議室〕

16日(火) 午前10時30分

● 昼下がりの映画会〔ホール〕

17日(水) 午後2時

『銀座カンカン娘』(69分)

● 子ども上映会〔のぼりがまのお部屋〕

21日(日) 午後2時30分

『チップとデール 全8話』(56分)

● ブックスタート〔ホール〕

25日(木) 午後2時～3時

※館内整理日のため対象者が限定されます。

● 伊万里特別支援学校高等部

書き初め展〔展示コーナー〕

26日(金)～2月6日(火)

※図書館休館日は除きます。

※最終日の2月6日は午後3時までです。

1月の市民相談

相談窓口名	開設日	時間 (濃い青は正午～午後1時を除く)	場所	問合せ先
法律相談 ※要予約	第2・4水曜日 (10・24日)	午前10時～ 午後3時	市民相談室	まちづくり課 市民相談室 23-2133
司法書士相談 ※要予約	第3水曜日 (17日)	午前10時～ 正午		
公証人相談 ※要予約	第3木曜日 (18日)	午前10時～ 午後3時		
人権相談	第3火曜日 (16日)	午前10時～ 正午		
不動産相談 ※要予約	第2木曜日 (11日)	午前10時～ 午後3時		
行政相談	第3金曜日 (19日)	午前9時～ 正午		
消費生活相談	月～金曜日 ※1～3日、8日は休み	午前9時～ 午後4時	市民相談室	消費生活センター 23-2136
家計相談 (ファイナンシャル プランナー相談) ※要予約	月～金曜日 ※8日は休み	午前9時～ 午後4時	オンライン 相談	収納管理課 滞納整理係 23-2152
年金相談 ※要予約	金曜日	午前9時30分～ 午後3時30分	面接室	唐津年金事務所 0955-72-5161
身障者相談	第4木曜日 (25日)	午前10時～ 午後3時	面接室	福祉課障がい福祉係 23-2156
心の健康相談	月・火・木・金曜日 ※祝日は除く	午前10時～ 午後3時	福祉課障がい福祉係	
女性相談 ※面談は要予約	月～金曜日 ※1～3日、8日は休み	午前9時～ 午後4時	相談電話番号 ▷ 22-6763 (月・水・金) ▷ 090-2858-3520 (火・木)	

困っているのにしつこく勧誘する電話は『法律違反』

【相談】

お得な電気料金のプランがあると電話がかかってきた。現在の契約業者や家族構成を聞かれたが、そのことには答えず「必要ない」と言ったが、その後何度も電話がある。電話がかかってこないようにするにはどうしたらいいか。

【アドバイス】

▷ はっきり断っているのに、事業者が再度勧誘の電話をすることは、特定商取引で禁止されています。しつこい事業者には、法律違反であることを伝え、きっぱり

と断りましょう。

▷ 迷惑電話対策機能がついた電話や留守番電話機能を活用して、知らない人からの電話には出ないことも、しつこい勧誘電話対策として有効です。

不安を感じたときや困ったときは、すぐに消費生活センターに相談してください。

● 相談先 市消費生活センター (☎ 23-2136)

消費者ホットライン (☎ 188 [いやや])

● 問合せ先 まちづくり課市民相談室 (☎ 23-2133)



ひとりひとりができること
**ゼロカーボン
アクション30**

● 問合せ先 環境政策課脱炭素社会推進室
(☎ 23-2144)■ 出典：環境省『ゼロカーボンアクション30』ホームページ
<https://ondankataisaku.env.go.jp/coolchoice/zc-action30/>

【今月のテーマ】断熱リフォームで環境と健康にやさしい暮らしを

冬の室内は部屋間の温度差が大きくなります。急激な温度変化によって血圧が大きく変動し、体に負担がかかる『ヒートショック』の予防対策に、窓や壁などの断熱リフォームがおすすめです。

▷ 窓を二重窓に取り替えた場合の
年間CO₂削減量・・・47kg/世帯太陽光パネル付き・
省エネ住宅に住もう!