

知っておこう



成年後見制度

せいねんこうけんせいど



マスコットキャラクター

後犬ちゃん

- 問合先 【高 齢】 伊万里市地域包括支援センター (☎ 23-2122)
- 【障がい】 伊万里市障がい生活支援センター (☎ 23-3512)

『成年後見制度』という言葉を目にしたことがありますか。

難しい制度という印象があるかもしれませんが、全国的にも制度を活用する人が増加傾向にあり、伊万里市においても相談件数が年々増えています。今回、皆さんに知ってもらいたい成年後見制度について紹介します。

成年後見制度とは

成年後見制度は、認知症や知的障がい、精神障がいなどによって物事を判断する能力が十分ではない人が不利益（正しい判断ができずに不利益な契約を結ぶ、悪徳商法の被害に遭うなど）を被らないように、家庭裁判所が選任した代理人が財産管理や契約行為を支援する仕組みです。

代理人は成年後見人等（後見人、保佐人、補助人）と呼ばれ、財産管理や契約行為、書類の確認などを代理で行います。また、定期的に居所を訪問して生活状況を確認しながら、制度を利用する人が、住み慣れた地域で安心して生活できるように支援を行います。

2種類の成年後見制度

成年後見制度には判断能力が不十分になった時に備える『任意後見制度』と、すでに判断能力が不十分な場合に利用する『法定後見制度』があります。『法定後見制度』については、本人の判断能力の程度によって3つの類型に分類されます。

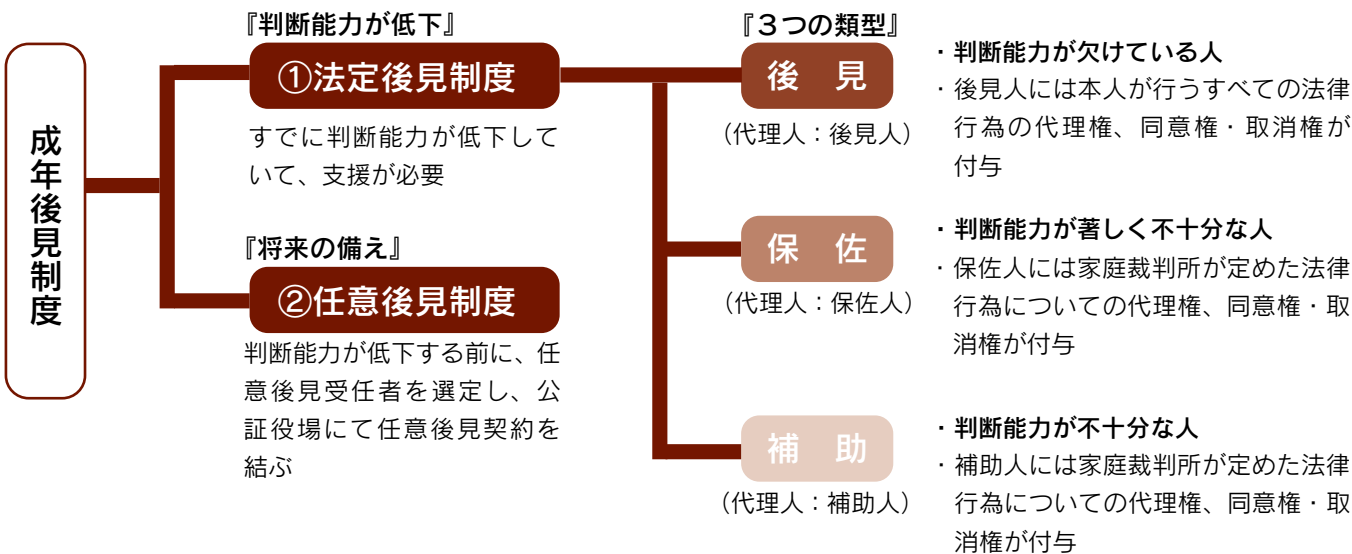

※後見人等は本人の『財産管理』や福祉サービスや施設入退所の手続きなどの『身上保護』はできますが、『手術などの医療行為の決定及び同意』、『本人の身元保証人になること』などはできないこともあります。

制度を利用するためには

成年後見制度を活用したい場合は家庭裁判所に『後見等開始の申立て』を行います。申立ては本人、配偶者、4親等内の親族、市町村長等ができます。

成年後見人などの担当者

本人にとって、どのような支援が必要かなどの状況に応じて、家庭裁判所が選任します。親族や専門職（弁護士、司法書士、社会福祉士など）が選任されます。

申立て・制度を利用する際の費用

申立てをする際は、収入印紙や郵便切手などの手数料、医師の診断書代として1万円程度の費用が発生します。本人の状況に応じて、判断能力についての鑑定料が発生する場合もあります。

また、後見人などから支援を受けるようになった場合は、家庭裁判所が決定した報酬の支払いが必要になります。報酬は個人によって支払う額が異なります。

成年後見制度相談窓口

伊万里市成年後見
サポートセンター

成年後見制度についての相談や利用するための支援機関として、4月から、伊万里市社会福祉協議会内に『伊万里市成年後見サポートセンター』が設立されました。

センターでは成年後見制度に関する相談を受け付けるだけではなく、誰もが制度を利用しやすくなるように市内のさまざまな機関とネットワークを構築しています。相談内容に応じて関係する機関と連携し、相談者が安心して生活できるよう支援します。

高齢者や障がいのある人が、住み慣れた地域で自分らしく安心して暮らすことができるようにサポートします。



伊万里市成年後見サポートセンターの支援内容

相談

判断能力が不十分な人の生活や財産管理に関する困りごとについて相談に応じます。成年後見制度の利用が必要であるかを検討し、今後の方向性について一緒に考えていきます。

【相談内容の例】

- ▷物忘れがあり通帳やお金の管理に不安があるが、管理を頼める家族がない。
- ▷成年後見制度を利用したいが手続き方法が分からない。
- ▷障がいのある子どもの将来を心配している。

普及活動

成年後見制度を皆さんに知ってもらうため、パンフレットやチラシなどを作成し、情報発信します。

自治会や地域のサロンなどから依頼があれば、成年後見制度についての出前講座を行います。

成年後見制度の利用支援

成年後見制度の説明や成年後見制度を利用しやすくするための相談・助言・情報提供、申立て手続きの支援を行います。



↑伊万里市成年後見サポートセンターの福島厚副事務局長（左）と原口翔太さん



↑7月18日に開催された『地域福祉推進セミナー』での成年後見制度についての研修会

【問合先】

伊万里市成年後見サポートセンター（社会福祉法人 伊万里市社会福祉協議会）

〒848-0045 伊万里市松島町 391 番地 1 伊万里市民センター内

TEL 0955-22-3931 FAX 0955-22-3932

受付日時 月～金曜 8:30～17:15（土・日・祝日、年末年始は休み）



伊万里市社会福祉協議会ホームページ

伊万里市景観計画策定・景観条例制定

● 問合せ先 都市政策課都市計画係 ☎ 23-2476

伊万里市景観計画と伊万里市景観条例

伊万里市では、東山代町里の『里小路の矢竹生垣通り』と大川内山の『秘窯の里 大川内山』が“美しい景観の地区”として、22世紀に残す佐賀県遺産に認定されています。この美しい景観を次世代へ継承していくため、景観法に基づき、里地区と大川内山地区を対象とした景観計画を策定しました。

併せて、景観計画の運用に必要な事項を定める伊万里市景観条例を制定しました。

景観計画・景観条例は令和6年1月1日から施行します。

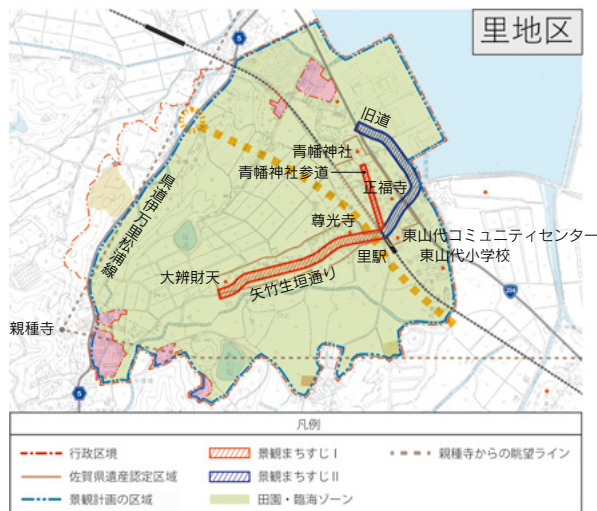

里地区景観計画区域

景観計画区域

里地区は行政区境を基本とし、西側は県道伊万里松浦線を区域境とします。また、景観特性に応じて3つのゾーンに分類します。

大川内山地区は行政区境を基本とし、伊万里・有田焼伝統産業会館などの地域の玄関口となる北側を含む範囲とします。

各地区（各ゾーン）に応じた景観形成を推進します。



大川内山地区景観計画区域

届出対象行為

- 建築物の建築等
- 工作物の建設等
- 開発行為
- 土地の開墾及び形質の変更
- 木竹の植栽又は伐採
- 屋外における物件の堆積
- 特定照明（夜間において公衆の観覧に供するため、一定の期間継続して建築物又は工作物の外観について行う照明）の新設等
- 屋外における自動販売機の設置等

届出の主な流れ



建築などを予定している皆さんへ

令和6年1月1日以降は、景観計画区域（里地区及び大川内山地区）で、届出対象行為を行う場合は、事前協議と行為の届出が必要です。また、一部の行為では事前協議の前に地区内住民を対象とした説明会を開催し、理解を得る必要があります。

届出対象行為や地区内住民の理解が必要な行為は、各地区（各ゾーン）や行為の規模に応じて対象外となるものがあります。詳しくは都市政策課へお問い合わせいただくか、市のホームページをご覧ください。

いまり秋祭り 2023

10月21日(土)・22日(日) 市街地特設ステージほか

●問合せ シティプロモーション推進課観光振興係 (☎ 20-9031)

■1日目：10月21日(土)

時間	内容
午前 9時 30分	オープニングセレモニー (伊万里子ども太鼓の会)
午前 9時 50分	わっしょいパレード 第1部
午前 11時 30分	わっしょいパレード 第2部
午後 0時 40分	伊万里太鼓の会の演奏
午後 1時 30分	わっしょいパレード 第3部
午後 2時 50分	観光大使・池田輝郎さんオンステージ
午後 3時 30分	大相撲 いまり秋場所
午後 4時 10分	プラスバンドフェスティバル
午後 5時 20分	書道パフォーマンス (伊万里高校)

■2日目：10月22日(日)

時間	内容
午前 9時 30分	モーモちゃん体操
午前 10時 25分	市民総踊り
午前 11時 35分	カラオケ★トントントン
午後 3時 30分	伝統芸能披露 (府招浮立)
午後 4時 15分	至誠 龍神太鼓の演奏
午後 4時 40分	伊万里太鼓の会の演奏
午後 6時 30分	打ち上げ花火

イベント情報

物産展

●日時 10月21日(土) 午前11時～午後9時
10月22日(日) 午前11時～午後8時30分
※店舗によって終了時間が異なります。詳しくは、市ホームページで確認してください。

●場所 ①市営中央駐車場・②伊万里駅前公園
●内容 ①市内飲食店のどんぶり料理を集めた『井フェス』、②JR九州によるミニトレイン乗車・制服着せ替え、キッチンカーなどの出展

縁起橋×謎解き ガラポン抽選会

●日時 10月22日(日) 午後0時30分～4時
●場所 中心市街地
●内容 縁起橋(相生橋、延命橋、幸橋)で謎解きクイズに挑戦し、正解したら抽選会に参加できます。参加は無料で、先着100人までです。

船屋橋からの太鼓の演奏や川落とし合戦の観覧

観覧許可証を持っていない人は入れません。観覧許可証は、22日午後3時30分から、船屋橋の受付で先着100人に配付します。

インボイス(適格請求書)が必要な場合は申し出を

●問合せ 企画政策課企画2係 (☎ 23-2124)

市は、領収書等の発行の際、買手(課税事業者に限る)の求めに応じてインボイス(適格請求書)を交付しますので、必要な場合は申し出てください。

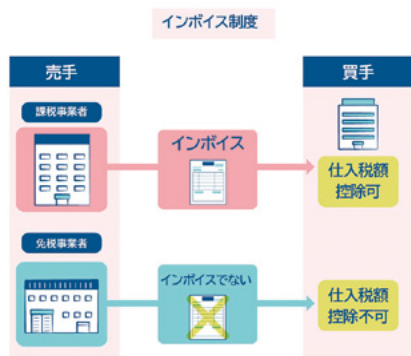

令和5年(2023年)10月1日からインボイス制度が開始されます。消費税の確定申告の際、仕入税額控除を受けるためにはインボイスの保存が必要になります。

※インボイス(適格請求書)

売手が買手に対して、正確な適用税率や消費税額等を伝えるものです。具体的には、現行の『区分記載請求書』に『登録番号』、『適用税率』および『税率ごとに区分した消費税額』の記載が追加されたものをいいます。



↑インボイス制度特設サイト

インボイス(適格請求書)の例

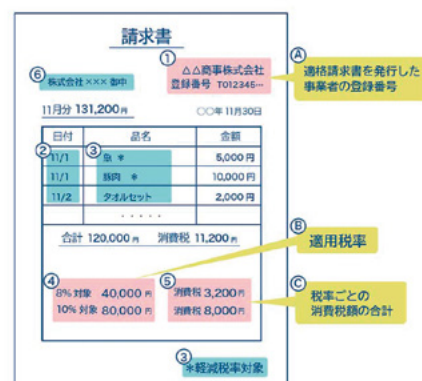

10月1日は『浄化槽の日』 浄化槽を使用中の皆さんへ

浄化槽は、下水道と同じように生活排水をきれいな水にしてくれます。しかし、使い方を誤ると水質の汚濁など、生活環境を悪化させる原因にもなります。正しい使用を心がけ、適正な維持管理を行いましょう。

◆浄化槽は定期的な維持管理をしてください

①保守点検 浄化槽の点検や調整などを行います。専門知識が必要ですので、県の登録業者に委託してください。

②清掃（年1回以上） 浄化槽の槽内にたまった汚泥を抜き取ります。市が許可する業者に委託してください。

■保守点検（県登録業者）と清掃（市許可業者）を行う事業所

▽株式会社あくあぐりーん
（☎22・4738）

▽株式会社カンセイ
（☎22・6138）

■保守点検のみを行う事業所

▽エコ・サイエンス株式会社
（☎20・2677）

▽株式会社翼コンサルタント
（☎24・3038）

▽岩尾磁器工業株式会社

（☎43・2111）

③法定検査（年1回）

保守点検や清掃がきちんと行われ、浄化槽が正しく機能しているか、一般財団法人佐賀県環境科学検査協会（指定検査機関）の検査を受けてください。

※浄化槽を廃止するときは届け出が必要です。廃止については伊万里保健福祉事務所環境保全課（☎23・2103）に確認してください。

◆日常の使用では次のことに注意してください

▽便器を清掃するときは、微生物に影響を与える薬剤を使わない。

▽トイレには、トイレットペーパー以外の物を流さない。

▽台所から、野菜くずや油を流さない。

▽浄化槽に設置しているプロワリーの電源は切らない。

▽マンホールの上に物を置かず、ふたは常にきちんと閉じておく。

●問合先 上下水道部管理課
営業係（☎23・5490）

新型コロナウイルスワクチン秋開始接種

市は、国の指示のもと、今年度も無料で新型コロナウイルスワクチンの接種を実施して、9月20日から『令和5年秋開始接種』を実施しています。

●対象者

初回接種を終えた生後6か月以上の人

●予約方法

LINE・インターネット・コールセンターで予約を受け付けています。詳しくは、市ホームページや接種券に同封しているチラシを確認してください。

●接種期間

9月20日（水）から令和6年3月31日（日）まで

●使用するワクチン

現在の流行主流株であるオミクロン株XBに対応した1価の新ワクチン

●接種券

未使用の接種券を持っている人は、手持ちの接種券を使用してください。

▽接種券を紛失した人や伊万里市に転入した人は、問合先に発行の申請をしてくだ

さい。

▽これまで送付した接種券をすべて使用している人には、9月中旬以降、順次、接種券を自宅へ郵送しています。

●問合先

新型コロナウイルスワクチン接種対策室
（☎23・4122）

Focus On IMARI

Instagram

で伊万里の写真を投稿

してみませんか。

不定期に広報伊万里で紹介します。

応募方法はこちら→



パブリックコメントの結果

『伊万里市農業経営基盤強化の促進に関する基本的な構想』の見直し（案）に対する意見募集の結果、意見の提出はありませんでした。

●問合先 農業振興課農政企画係

（☎23-2557）

パブリックコメントの結果

『都市計画道路見直し』（案）に対する意見募集の結果、意見の提出はありませんでした。

●問合先

都市政策課都市計画係

（☎23-2476）

パブリックコメント案内

◆意見提出をお願いする資料

第3期伊万里市まち・ひと・しごと創生総合戦略（案）

◆意見募集期間

10月2日（月）～25日（水）必着

◆案の公表場所・入手先

(1)企画政策課、情報政策課情報公開・統計係、各コミュニティセンター、市民図書館

(2)市ホームページ <https://www.city.imari.saga.jp>

◆意見の提出方法

意見は、住所・氏名（または団体名）を明記のうえ、次のいずれかの方法で提出してください。

①メール kikaku@city.imari.lg.jp②郵便 〒848-8501 伊万里市立花町1355番地1
伊万里市役所企画政策課

③直接提出 案の公表場所・入手先(1)のいずれか

④ファックス番号 22-7213

◆問合せ先 企画政策課企画1係 (☎ 23-2124)

パブリックコメント

(市民意見提出手続制度)

より多くの市民の意見を参考にするため、パブリックコメントを実施します。皆さんの意見を寄せてください。

『第3期伊万里市まち・ひと・しごと創生総合戦略』(案)

創生総合戦略』(案)

市では、人口減少の抑制などを目指す、まち・ひと・しごと創生法（平成26年法律第136号）に基づき、地方創生に向けた取り組みを進めていくため『伊万里市まち・ひと・しごと創生総合戦略（以

下『市総合戦略』）を策定しています。

今回、令和2年9月に策定した第2期市総合戦略を見直し、デジタルの力を活用した今後の地方創生の指針として第3期市総合戦略を策定します。

幼児インフルエンザ予防接種の2回目に2,000円を助成します

●問合せ先 子育て支援課子育て支援係 (☎ 23-2310)

幼児のインフルエンザの発病や重症化を予防するため、保護者の意思で予防接種を受けた幼児の保護者に対して、子育て支援の観点から、子育て世帯の経済的負担を軽減することを目的として実施します。

●予防接種の対象者

市内に住所がある、または市内の児童福祉施設に居住する**小学校就学前の幼児**（平成29年4月2日以降に生まれた幼児）

●助成対象接種期間

10月中旬頃～令和6年1月31日（水）

●助成金額 助成対象期間内に2回目の接種を受けた場合に、幼児1人当たりの接種費用のうち**2,000円**（2,000円未満のときは接種費用の額）を助成します。

●助成の方法

①現物給付【協力医療機関で接種する場合】

接種費用から2,000円を差し引いた金額を支払ってください（助成金は医療機関が代理申請・受領します）。

②償還払い（口座振込）【協力医療機関以外で接種する場合】

接種時は、いったん接種費用の全額を支払い、助成申請書に医療機関の証明を受けて、子育て支援課に申請してください（助成金は保護者の預金口座に振り込みます）。

●必要書類

▷協力医療機関で接種する場合

母子手帳または1回目の接種済証明書、幼児の健康保険証

▷子育て支援課で手続きする場合

医療機関の証明済の助成申請書、幼児の健康保険証、印鑑（朱肉使用のもの）、保護者名義の預金通帳

●注意事項

予防接種を受けるために予約が必要な場合がありますので、医療機関に問い合わせてください。

《協力医療機関》

所在地区名	医療機関名	電話番号
伊万里	③ 夏秋医院	23-2032
	⑥ 岡村医院	22-2304
	☆ 木本耳鼻咽喉科医院 (生後6か月以上)	22-3410
	③ 日高医院	23-5263
	③ 古川内科クリニック	21-0730
大坪	③ 隅田医院	23-3167
立花	☆ 鈴山内科小児科医院	22-7366
	☆ 産婦人科南ヶ丘クリニック	22-1135
	☆ 山本こどもクリニック	20-1525
波多津	☆ 小島医院	25-0038
南波多	① 星のライフクリニック	24-3131
大川	☆ 大川野クリニック	20-8060
	☆ 井手小児科医院	23-8157
二里	☆ いたう小児科	20-1611
	☆ 内山産婦人科医院	23-3241
山代	③ 西田病院	28-1111
	④ 水上医院	28-3714
有田町	☆ 伊万里有田共立病院 (生後6か月以上)	0955-46-2121
	① 岸クリニック	0955-42-2833
唐津市	☆ 唐津市民病院きたはた (生後6か月以上)	0955-64-2611

※記号は受付可能年齢（①：1歳以上、③：3歳以上、④：4歳以上、⑥：6歳以上、☆：全年齢）

※できるだけ、かかりつけの医療機関を利用しましょう。

SAGA2024 国民スポーツ大会 ホッケー競技リハーサル大会

● 問合せ 国スポ・全障スポ推進課 (☎ 23-2198)

全日本社会人ホッケー選手権大会

SAGA 2024 国スポのホッケー競技のリハーサル大会として『全日本社会人ホッケー選手権大会』が開催されます。

この大会は、主に国民体育大会のリハーサル大会として、国民体育大会開催の前年に行われていて、1999年に『全日本実業団ホッケー選手権大会』と『全日本社会人ホッケー選手権大会』の2つの大会が統合されて始まったもので、今回は、各地域ブロック予選を突破したチームなど男子 26 チーム、女子 14 チームの合計 40 チームが、社会人チームの頂点を目指して競い合います。

国内トップクラスの選手のプレーが間近で見られる、またとない機会です。また、伊万里市からも男女それぞれ 1 チームずつが参加します。皆さんの熱い声援をよろしくお願いします。

● 期 日 10月21日(土)～25日(水)

※大会期間中は、各会場で1日2～5試合が行われます。

詳しくは市ホームページで確認してください。

● 会 場

▷伊万里ホッケーフィールド(伊万里実業高校商業キャンパス)

▷国見台球技場

● 男子 1 回戦

『ラフテル伊万里ホッケークラブ』は、10月21日(土)午後2時から伊万里ホッケーフィールドで『茨城 HC』と対戦します。

● 女子 1 回戦

『伊万里クラブ』は、10月22日(日)午前11時50分から伊万里ホッケーフィールドで『愛媛ホッケークラブ』と対戦します。

なお、10月8日(日)から12日(木)まで鹿児島県薩摩川内市で開催されるかごしま特別国民体育大会のホッケー競技には、県代表として少年男子と成年女子が出場します。



↑市ホームページ
はこちらから





20代女子が

限界集落川内野

に移住してみた



地域おこし協力隊活動レポート⑧

こんにちは、相木ギタウ菜月です！
標高が少し高い川内野でも8月はとても暑い日が続きました。そんな中、今年も第6回目のイノピカ点灯式を開催しました。

イノピカとは、全国でも珍しい『イノシシ除けのワイヤーメッシュ』に川内野の住民と佐賀大学生がイルミネーションを飾り付ける、地域資源を活用したイベントです。

猛暑の中、イルミネーションの設置を行う地域の人たちの体力たるや！そのパワーのおかげか、前日までは台風でしたが、点灯式当日は晴天で開催することができました。

夜道、川内野までの山道を登りきった後の真っ暗闇に、突然現れるイルミネーションには毎回感動します。街中とは違い、真っ暗闇にあるのでより一層輝きます！イルミネーションは12月頃まで毎晩点灯し、10月末頃には稲刈りの後の田んぼで『イノピカコンサート』も開催予定です。ぜひイノピカを見に川内野へお越しください。



3市町広域連携企画！

有田町・伊万里市・武雄市の
イベントをお届け！

有田町

アリタセラ ダイニング・バル

日時／10月14日(土) 16:00~21:00

会場／アリタセラ中央大通り

内容／優しいキャンドルの光に包まれた屋外で、心地よい音楽に耳を傾けながら美味しいお酒と料理を楽しめる一夜限りの屋外レストランイベントです。(完全チケット制)



★当日券は会場でも購入できます。

詳しくは

有田焼却団地協同組合
☎0955-43-2288

伊万里市

トントン祭り

日時／10月20日(金)~22日(日)

場所／伊万里市街地およびその周辺

内容／みこしの巡幸、奉納合戦、川落し

詳しくは



▲ホームページ

伊万里神社御神幸祭
実行委員会事務局
☎080-3995-4201
(10月期間限定)

武雄市

大迫力の「流鏝馬」を観覧しませんか

■武雄の流鏝馬

日時／10月23日(月)14:00~

場所／武雄神社下馬場

お問合せ／武雄流鏝馬保存会(商工観光課内)

☎0954-23-9237



詳しくは



▲ホームページ

■黒髪の流鏝馬

日時／10月29日(日)10:00~

場所／黒髪神社

お問合せ／黒髪神社 ☎0954-45-2104

中国木材株式会社
企業版ふるさと納税を活用し寄付

8月25日、中国木材株式会社(広島県呉市)が、山代町に工場を開設して20年の節目を迎えたことをきっかけに企業版ふるさと納税を活用して、市に100万円を寄付しました。

この日、市役所を訪れた同社の石橋正浩取締役は「伊万里市に進出して以来、このまちとともに発展できたことへの恩返しです。産業の振興のために活用してほしいと思います。今後も事業を拡大し、



↑目録を手渡す石橋取締役(左)

海外向けの木造製品の輸出の拠点にするなど事業を拡大して、「寄付を続けたい」と話しました。

川内産業株式会社がミストファンを寄贈

9月6日、川内産業株式会社(山代町)が、熱中症対策としてミストファン4台を寄贈しました。

贈呈のために市役所を訪れた立部薫会長は「昨年は創業50年を記念してサニタリーボックスを寄贈した。地域貢献のために小さなことでも続けることが大切だと考えている。今年は厳しい猛暑が続く、熱中症対策で困っていると聞いたのでミストファンを思いついた。寄贈品は持ち運びが



↑岩永雅弘山代区長会長(左)と立部薫会長(中央)と深浦弘信市長

便利なので、山代町のイベントをはじめ、市内のさまざまなイベントなどで活用して欲しい」と話しました。

ご寄付

ありがとうございます
次の方からご寄付をいただきました。
厚くお礼申し上げます。

※8月1日~31日受付分

(敬称略、希望者のみ掲載)

《ふるさと応援基金》

▼100万円

中国木材株式会社

(山代町)

▼は篤志寄付です。