

6 原子力災害時には次の点に注意しましょう

原子力災害の情報は、テレビ、ラジオ、防災行政無線、ケーブルテレビ、メール、市ホームページなどあらゆる手段を通じてお知らせします。

誤った情報が広まることもありますので、公共機関が報じる正しい情報や指示を待って、あせらずに落ち着いて行動することが大切です。

原子力災害の情報を聞いたら何をするの？



うわさやデマに注意！
テレビ、ラジオ、インターネットなどで国、県、市などから発表される情報に従って行動しましょう。
佐賀県の防災情報配信システム「防災ネットあんあん」でも情報提供します。



警戒事態が発生したらお子さまを迎えに行きましょう
お子さまが保育所、幼稚園、学校、放課後児童クラブなどにいる場合は、そのお迎えの指示やルールに従って、速やかに迎えに行きましょう。

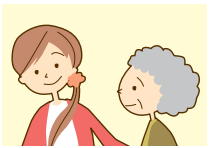

近所の方と情報確認をしましょう
お年寄りや体が不自由な方には、特に声をかけましょう。



落ち着いて行動しましょう
多くの人が集まる場所や道路では、警察官や市職員などの指示に従って落ち着いて行動してください。

情報を聞き逃したときは？

伊万里市では、災害などの緊急情報を防災行政無線でお知らせします。放送を聞き逃したときには、次の伝達手段でも情報を発信していますので、可能な手段を活用し、身を守るために積極的な情報収集をお願いします。

1

電話応答装置

防災行政無線の放送をする内容が聞き取れなかったときや、再度放送をお聞きになりたいときは、☎0955-23-2169に電話をかけていただくことで放送内容を聞くことができます。



2

防災ネットあんあん（登録メール）

防災行政無線で放送する内容は、無料の登録制メール「防災ネットあんあん」でも配信しています。右のQRコードを読み取って登録ができます。
（登録サイト URL）<http://esam.jp/>
※伊万里市からの情報を受けるためには、必ず市町情報の伊万里市を選択してください



※QRコードは（株）デンソーウェーブの登録商標です

3

携帯電話会社の緊急速報メール

防災行政無線で避難勧告など緊急性が高い情報を放送する場合は、緊急速報メールを併せて配信します。



4

ケーブルテレビ

ケーブルテレビ（伊万里ケーブルテレビジョン、西海テレビ）に加入されているご家庭では、防災行政無線の放送内容をケーブルテレビでも確認できます。



5

市ホームページ、SNS

防災行政無線で放送する内容は、市のホームページや市の公式ツイッター、フェイスブックなどのSNSでも確認できます。

（防災ネットあんあん 登録画面イメージ）

防災ネット あんあん 一括登録
登録に利用するメールアドレス <input type="text"/>
<ul style="list-style-type: none"> 携帯電話の迷惑メール対策を設定されている方は、「esam.jp」からのメールを受信できるように設定してください。 Gmail等のメール受信ソフトによっては、メール本文に「https://」のURLが記載されているため、迷惑メール扱いとなる場合が確認されています。その場合は「迷惑メール」フォルダや「すべてのメール」フォルダを検索してください。
情報を取り取りたい地域(市町名)を選択して下さい。
<input type="checkbox"/> すべての地域を受け取る <input type="checkbox"/> 個別に指定する
受信する情報を選択して下さい。
<input type="checkbox"/> すべての情報を受け取る <input type="checkbox"/> 個別に指定する
防災情報項目の配信条件を選択して下さい。
気象特別警報 <input type="checkbox"/> すべての特別警報 <input type="checkbox"/> 大雨 <input type="checkbox"/> 暴風 <input type="checkbox"/> 暴風雪 <input type="checkbox"/> 大雪 <input type="checkbox"/> 波浪 <input type="checkbox"/> 高潮
気象警報 <input checked="" type="checkbox"/> すべての警報 <input type="checkbox"/> 大雨 <input type="checkbox"/> 洪水 <input type="checkbox"/> 暴風 <input type="checkbox"/> 暴風雪 <input type="checkbox"/> 大雪 <input type="checkbox"/> 波浪 <input type="checkbox"/> 高潮
気象注意報 <input type="checkbox"/> すべての注意報 <input type="checkbox"/> 大雨 <input type="checkbox"/> 洪水 <input type="checkbox"/> 暴風 <input type="checkbox"/> 暴風雪 <input type="checkbox"/> 大雪 <input type="checkbox"/> 波浪 <input type="checkbox"/> 高潮 <input type="checkbox"/> 濃霧 <input type="checkbox"/> 濃霧 <input type="checkbox"/> 乾燥 <input type="checkbox"/> 乾焚 <input type="checkbox"/> なだれ <input type="checkbox"/> 低圧 <input type="checkbox"/> 噴 <input type="checkbox"/> 濁水 <input type="checkbox"/> 雷害
地域情報 <input type="checkbox"/> 県内警報 4以上 <input type="checkbox"/> 県内警報 3以上 津波警報(津波警報は特別警報に位置付けられます。) <input checked="" type="checkbox"/> 津波注意報 <input type="checkbox"/> 津波注意報 土砂災害警戒情報 <input type="checkbox"/> 危険のみ <input type="checkbox"/> 警戒・危険
市町情報を配信する場合は選択して下さい。 取り取りたい地域(市町名)を選択して下さい。 選択 <input checked="" type="checkbox"/> 伊万里市 <input type="checkbox"/> 武雄市 <input type="checkbox"/> 唐津市 市町名や町 <input type="checkbox"/> 江刺市 <input type="checkbox"/> 西彼杵町
防災ネット あんあんの「利用規約」ならびに「免責事項」について同意いただけますか？ <input checked="" type="checkbox"/> 同意する <input type="checkbox"/> 同意しない

災害の情報はどうやって伝えられるの？

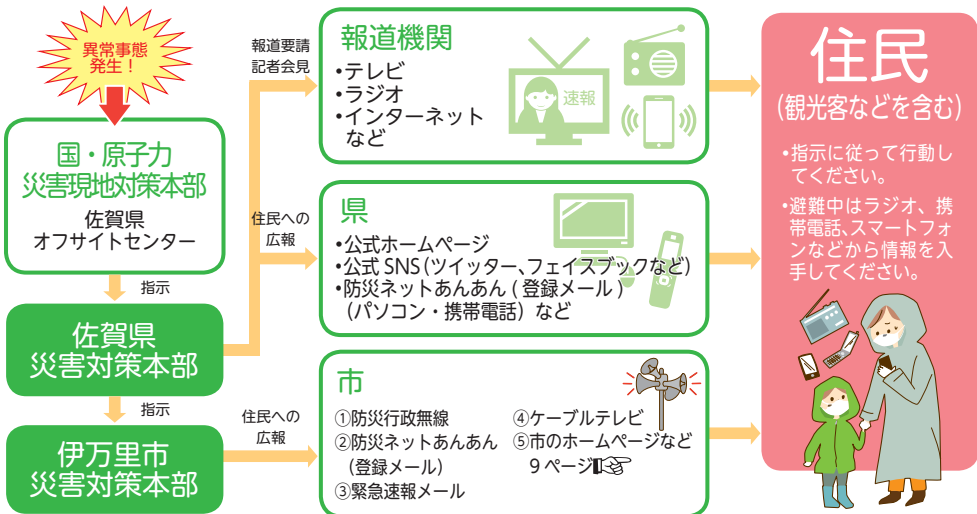

7 屋内退避の指示が出たら

屋内退避の指示が出たときは、自宅などの家屋内に入り、ドアや窓を閉めてください。屋内に退避すれば、建物が持つ気密性と遮へい効果により被ばくする量を少なくすることができます。

※コンクリート造の建物は、木造の建物に比べ放射線の遮へい効果がより大きくなります。
※外気を取り入れないタイプのエアコンは屋内退避中でも使用できません。ご家庭のエアコンのタイプをご確認ください。

屋内にいることが安全への第一歩!

