

伊万里市空き家情報バンク登録カード			登録番号	※ 第 189 号		
物件概要	市内の中心地に立地する3階建ての店舗兼住宅です。スーパー、保育園、小学校が近くにあり、子育て世帯にもおすすめです。					
協力事業者名	ゆう不動産		TEL 0955-22-2520			
物件所在地	伊万里市伊万里町乙	分類	<input checked="" type="checkbox"/> 建物 <input checked="" type="checkbox"/> 土地			
売却・賃貸の区分	<input checked="" type="checkbox"/> 売却 希望売却価格		1, 100万円程度			
物件の概要	種類	<input checked="" type="checkbox"/> 居宅 <input checked="" type="checkbox"/> 店舗 <input type="checkbox"/> 事務所 <input type="checkbox"/> 倉庫 <input type="checkbox"/> 建物解体後の宅地 (解体日: 年 月 日)				
	面積		構造	建築年	昭和41年 建築(築55年)	
	土地(宅地)	231.33 m <sup>2</sup>		<input checked="" type="checkbox"/> 木造 <input type="checkbox"/> 軽量鉄骨造	間取り	13LDK
					補修の要否	補修の費用負担
	建物	1階	168.47 m <sup>2</sup>	<input checked="" type="checkbox"/> 鉄骨 <input type="checkbox"/> 鉄筋コンクリート	<input type="checkbox"/> 補修は不要	<input type="checkbox"/> 所有者負担
			50.96 坪		<input checked="" type="checkbox"/> 小規模補修必要	<input checked="" type="checkbox"/> 利用者負担
		2階	145.97 m <sup>2</sup>	<input type="checkbox"/> その他 ( )	<input type="checkbox"/> 大幅補修必要	<input type="checkbox"/> その他
			44.15 坪		<input type="checkbox"/> 現在補修中	( )
3階		134.76 m <sup>2</sup>				
		40.76 坪				
設備の状況	電気	<input checked="" type="checkbox"/> 引込済 <input type="checkbox"/> その他				
	コンロ	<input checked="" type="checkbox"/> 都市ガス <input type="checkbox"/> プロパン <input type="checkbox"/> 電気 (IH) <input type="checkbox"/> その他				
	給湯	<input checked="" type="checkbox"/> ガス <input type="checkbox"/> 灯油 <input type="checkbox"/> 電気 <input type="checkbox"/> その他 ( )				
	水道	<input checked="" type="checkbox"/> 上水道 <input type="checkbox"/> 簡易水道 <input type="checkbox"/> 井戸水 <input type="checkbox"/> その他 ( )				
	下水道	<input checked="" type="checkbox"/> 下水道 <input type="checkbox"/> 浄化槽 <input type="checkbox"/> その他 ( )				
	便所	<input checked="" type="checkbox"/> 水洗 <input type="checkbox"/> 簡易水洗 <input type="checkbox"/> 汲み取り / <input type="checkbox"/> 和式 <input type="checkbox"/> 洋式				
	車庫・駐車場	<input type="checkbox"/> 有 ( 台分) <input checked="" type="checkbox"/> 無				
	庭	<input type="checkbox"/> 有 ( m <sup>2</sup> ) <input checked="" type="checkbox"/> 無				
	物置	<input type="checkbox"/> 有 ( m <sup>2</sup> ) <input checked="" type="checkbox"/> 無				
	その他					
利用状況	<input type="checkbox"/> 居住中	主要施設等までの距離				
	<input checked="" type="checkbox"/> 空家・空店舗	・最寄駅 (0.7km) ・最寄バス停 (0.1km) ・病院 (1.0km)				
	<input type="checkbox"/> 別荘	・スーパー (0.8km) ・保育園 (0.3km) ・小学校 (0.8km)				
	<input type="checkbox"/> その他 ( )	・中学校 (1.4km) ・コンビニ (0.7km)				
特記事項						
都市計画法	線引き	<input type="checkbox"/> 市街化区域 <input type="checkbox"/> 市街化調整区域 <input checked="" type="checkbox"/> 非線引き区域				
	用途区域	近隣商業地域				

【町区分図】

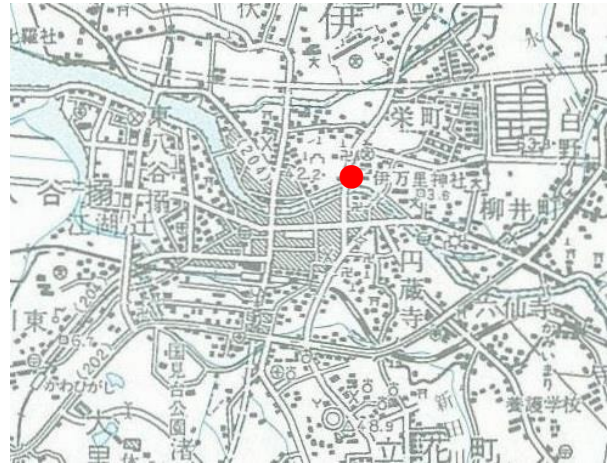

【地域図】



【外観】



【間取図】



【室内】



【室内】

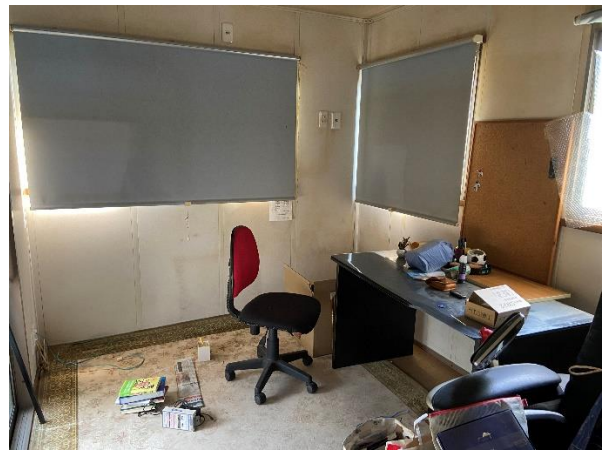

【室内】



【室内】



【トイレ】



【廊下】



【廊下】



【外観】



【外観】

【



【

】

【

】