

伊万里市空き家情報バンク登録カード			登録番号	※ 第 179 号		
物件概要	保育園、小学校、中学校が1キロ圏内にあり、海が近いです。 シャッター付の土間は、店舗やワーキングスペースとしても活用できそうです。					
協力事業者名	いまり不動産		TEL 0955-25-9541			
物件所在地	伊万里市 山代町久原		分類	<input checked="" type="checkbox"/> 建物 <input checked="" type="checkbox"/> 土地		
売却・賃貸の区分	<input checked="" type="checkbox"/> 売却 希望売却価格 400万円程度					
物件の概要	種類	<input checked="" type="checkbox"/> 居宅 <input type="checkbox"/> 店舗 <input type="checkbox"/> 事務所 <input type="checkbox"/> 倉庫 <input type="checkbox"/> 建物解体後の宅地 (解体日: 年 月 日)				
	面積		構造	建築年	明治9年2月建築 (築145年)	
	土地 (宅地)	542.97 m ²		<input checked="" type="checkbox"/> 木造 <input type="checkbox"/> 軽量鉄骨造	間取り 10DK	
	建物	1階	89.25 m ²	<input type="checkbox"/> 鉄骨 <input type="checkbox"/> 鉄筋コンクリート <input type="checkbox"/> その他 ()	補修の要否	
			26.99 坪		<input type="checkbox"/> 補修は不要	<input type="checkbox"/> 所有者負担
		2階	41.32 m ²		<input type="checkbox"/> 小規模補修必要	<input checked="" type="checkbox"/> 利用者負担
12.49 坪			<input checked="" type="checkbox"/> 大幅補修必要		<input type="checkbox"/> その他	
				<input type="checkbox"/> 現在補修中	()	
設備の状況	電気	<input checked="" type="checkbox"/> 引込済 <input type="checkbox"/> その他				
	コンロ	<input type="checkbox"/> 都市ガス <input checked="" type="checkbox"/> プロパン <input type="checkbox"/> 電気 (IH) <input type="checkbox"/> その他				
	給湯	<input type="checkbox"/> ガス <input type="checkbox"/> 灯油 <input type="checkbox"/> 電気 <input type="checkbox"/> その他 ()				
	水道	<input checked="" type="checkbox"/> 上水道 <input type="checkbox"/> 簡易水道 <input type="checkbox"/> 井戸水 <input type="checkbox"/> その他 ()				
	下水道	<input type="checkbox"/> 下水道 <input type="checkbox"/> 浄化槽 <input checked="" type="checkbox"/> その他 (側溝)				
	便所	<input type="checkbox"/> 水洗 <input checked="" type="checkbox"/> 簡易水洗 <input type="checkbox"/> 汲み取り / <input type="checkbox"/> 和式 <input checked="" type="checkbox"/> 洋式				
	車庫・駐車場	<input checked="" type="checkbox"/> 有 (3台分) <input type="checkbox"/> 無				
	庭	<input checked="" type="checkbox"/> 有 (m ²) <input type="checkbox"/> 無				
	物置	<input type="checkbox"/> 有 (m ²) <input type="checkbox"/> 無				
	その他					
利用状況	<input type="checkbox"/> 居住中		主要施設等までの距離			
	<input checked="" type="checkbox"/> 空家 (3年)		・最寄駅 (0.5km) ・最寄バス停 (0.1km) ・病院 (1.6km)			
	<input type="checkbox"/> 別荘		・スーパー (3.3km) ・保育園 (0.7km) ・小学校 (0.7km)			
	<input type="checkbox"/> その他 ()		・中学校 (0.7km) ・コンビニ (2.8km)			
特記事項	付属地 (種類:) ・所在:) ・面積: m ²					
都市計画法	線引き	<input type="checkbox"/> 市街化区域 <input type="checkbox"/> 市街化調整区域 <input checked="" type="checkbox"/> 非線引き区域				
	用途区域	無指定地域				

【地域図】



【外観】



【和室 8帖】



【間取図】

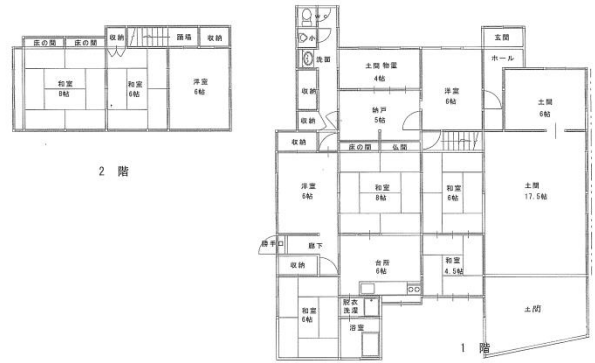

【和室 6帖】



【洋室 6帖】



【キッチン】



【トイレ】



【トイレ】



【浴室】



【2階和室・洋室】



【庭】



【外観】



【周辺】



【周辺】

