

伊万里市空き家情報バンク登録カード			登録番号	※ 第 118 号		
物件概要	桜の駅として有名な浦ノ崎駅の近くにある物件で、近隣にはスーパーやコンビニがあり、ゲストハウスやワーキングスペースなどにも活用できそうです。周辺には海や川、遠景には山などが望め自然を楽しむことができます。					
協力事業者名	ゆう不動産		TEL 0955-22-2520			
物件所在地	伊万里市 山代町立岩		分類	<input type="checkbox"/> 建物のみ <input checked="" type="checkbox"/> 建物と土地		
売却・賃貸の区分	<input checked="" type="checkbox"/> 売却 希望売却価格		800万円程度			
物件の概要	面積		構造	間取	5室+倉庫	
	土地	779.33 m ²		建築年	昭和49年建築(築45年)	
		建物	補修の要否		補修の費用負担	
	1階		250.24 m ²	<input type="checkbox"/> 木造 <input type="checkbox"/> 軽量鉄骨造 <input checked="" type="checkbox"/> 鉄骨 <input type="checkbox"/> 鉄筋コンクリート <input type="checkbox"/> その他 ()	<input type="checkbox"/> 補修は不要	<input type="checkbox"/> 所有者負担
			75.69 坪		<input checked="" type="checkbox"/> 小規模補修必要	<input checked="" type="checkbox"/> 利用者負担
	2階		167.44 m ²		<input type="checkbox"/> 大幅補修必要	<input type="checkbox"/> その他
50.65 坪		<input type="checkbox"/> 現在補修中	()			
設備の状況	電気	<input checked="" type="checkbox"/> 引込済 <input type="checkbox"/> その他				
	コンロ	<input type="checkbox"/> 都市ガス <input checked="" type="checkbox"/> プロパン <input type="checkbox"/> 電気(IH) <input type="checkbox"/> その他				
	給湯	<input type="checkbox"/> ガス <input type="checkbox"/> 灯油 <input type="checkbox"/> 電気 <input type="checkbox"/> その他()				
	水道	<input checked="" type="checkbox"/> 上水道 <input type="checkbox"/> 簡易水道 <input type="checkbox"/> 井戸水 <input type="checkbox"/> その他()				
	下水道	<input type="checkbox"/> 下水道 <input type="checkbox"/> 浄化槽 <input type="checkbox"/> その他()				
	便所	<input type="checkbox"/> 水洗 <input type="checkbox"/> 簡易水洗 <input checked="" type="checkbox"/> 汲み取り / <input type="checkbox"/> 和式 <input type="checkbox"/> 洋式				
	車庫・駐車場	<input checked="" type="checkbox"/> 有(20台分) <input type="checkbox"/> 無				
	庭	<input type="checkbox"/> 有(m ²) <input checked="" type="checkbox"/> 無				
	物置	<input type="checkbox"/> 有(m ²) <input checked="" type="checkbox"/> 無				
	その他					
利用状況	<input type="checkbox"/> 居住中		主要施設等までの距離			
	<input checked="" type="checkbox"/> 放置(年)		・最寄駅(0.25km) ・最寄バス停(0.24km) ・病院(0.1km)			
	<input type="checkbox"/> 別荘		・スーパー(0.2km) ・保育園(0.3km) ・小学校(2.1km)			
	<input type="checkbox"/> その他()		・中学校(3.6km) ・コンビニ(0.3km)			
特記事項	町内会費・区費(円)					
都市計画法	線引き	<input type="checkbox"/> 市街化区域 <input type="checkbox"/> 市街化調整区域 <input checked="" type="checkbox"/> 非線引き区域				
	用途区域	無指定				

【町区分図】



【地域図】



【外観】



【間取図】

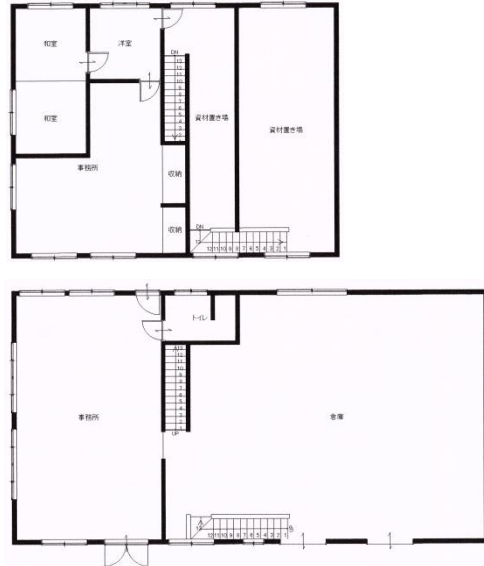

【室内】



【室内】



【室内】



【トイレ】



【外観】



【周辺: 港】



【周辺: 川】



【周辺: 浦ノ崎駅】

