

市役所だより

9

●平成22年9月15日号 ●伊万里市役所 総務部情報広報課 発行

食べてみたい 作ってみたい

朝ごはん簡単レシピコンテスト

あなたのおききの朝ごはんを教えてください

市では、朝ごはんを食べる習慣づけを広げるため、昨晚のおかずや作り置きなどを利用した、短時間で作れて栄養満点の『朝ごはん簡単レシピコンテスト』を開催します。

- 募集作品 オリジナルの朝ごはんレシピ
- 募集部門 ①ごはん部門 ②パン部門
※材料費は4人分で800円まで(米、パンの費用は除く)
- 募集期間 9月15日(水)～11月15日(月)
- 応募対象者 どなたでも応募できます
※来年2月6日に開催する『食のまちづくりフォーラム』に、展示可能な人
- 応募方法 申込用紙にレシピと完成写真を添えて、申込先まで提出してください。応募はパソコン・携帯電話からのメールも可能です
※応募されたレシピは、今後、市の広報などで使用します
- 申込用紙 市役所、市民交流プラザ、市民図書館、各町公民館に設置するほか、市のホームページからもダウンロードできます。なお、メールでの応募を希望する人は、応募フォームを送りますので、問合先までメールをお願いします



- 審査 書類審査で選考後、フォーラム当日に料理を展示してもらい最終審査を行います
- 表彰 部門ごとに大賞1点、入賞4点。食のまちづくりフォーラム開会式で表彰します
- 申込・問合先 食のまちづくり推進委員会事務局(男女協働・まちづくり課 ☎☎2115)
- メールアドレス danjo-machizukuri@city.imari.lg.jp



今年もやります! 食欲、行楽の秋に

名物『伊万里牛バーベキュー列車』が走る!



市では、松浦鉄道所有のイベント列車「レトロン号」を活用した伊万里牛バーベキュー列車を運行します。素晴らしい伊万里湾の景色を眺めながら、美味しい伊万里牛のバーベキューを食べて、冷たいビールをキューっと一杯。日ごろ味わうことのできない特別な列車の旅を、ご家族やご友人で楽しんでみませんか。

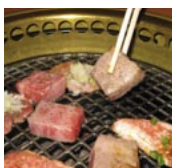

- 運行期日 10月9日(土)、10日(日)、11日(祝)
- 運転時間 午前11時～午後1時24分
- 運転区間 松浦鉄道・伊万里駅～たびら平戸駅往復

- 内容 ①伊万里牛などのバーベキュー
②食事券が当たるお楽しみ抽選会
- 料金 5,000円
(1人前バーベキューセット+飲み放題)
- ※料金は、当日徴収します
- 募集人数 先着33名(11テーブル)×3日間
※申込人数によっては、相席となる場合があります
- 申込受付期間 9月15日(水)～30日(木)
※満席になり次第、締め切ります
- 申込・問合先 松浦鉄道伊万里駅(☎☎3551) ☎
※電話受付のみ 午前9時～午後6時

お知らせ

市外の人も成人式に参加できます

平成23年伊万里市成人式を開催します。式典には、現在市外に住んでいる人も参加することが出来ます。詳しくは、問合先までお尋ねください。

●日時 平成23年1月9日(日)

▽受付 午後1時

▽開式 午後2時

●会場 市民会館

●参加資格 平成2年4月2日から平成3年4月1日まで

●問合先 生涯学習課

(☎233186)

公証人による無料相談

●日時 10月6日(水)

午前10時～午後3時

※予約が必要です

●相談内容 遺言の作成、金銭・土地建物の賃貸借、老後の財産管理(任意後見契約)、離婚に伴う子の養育費、財産分与および年金分割請求など各種契約についての相談など

●会場および予約先 市役所1階市民サービス係

(☎232133)

●問合先 唐津公証役場

(☎095571083)

ぼしゅう

陶磁器科受講生募集

陶磁器関連の職業訓練の受講生を募集しています。全国で唯一、焼き物の基礎技術を学べる訓練です。

●訓練期間

10月4日(月)

～平成23年2月24日(木)

●訓練内容 次のいずれか

▽磁器ろくろ

▽絵付け

●定員 15人

●受講料 無料

※教材費1万～1万5000円は受講生負担となります

●訓練場所 旧ポリテクセン

ター伊万里

●応募締切 9月17日(金)

●選考面接日 9月22日(木)

●問合先 伊万里陶磁器工業協同組合(☎234605)

しけん

危険物取扱者試験

●日時 11月28日(日)

※集合時間および試験開始時

交通安全指導員からのメッセージ



立花町 福田 淳さん

今年は、特に暑さが厳しいため、もうすぐ訪れるさわやかな季節が待ち遠しいですね。皆さん、ご存じですか。人身事故の原因で、最も多いのは『前方不注意』、次いで『安全不確認』です。実はハンドルやブレーキの操作ミスが原因の事故はわずかなのです。

ドライバーの皆さん、運転は『命がかかわる大事な仕事』です。責任と思いやりをいつも隣に寄せ、ナイスドライブをお願いします。

秋の交通安全県民運動

秋の交通安全県民運動

★期間 9月21日(火)～30日(木)

★運動の重点

1. 夕暮れ時と夜間の歩行中・自転車乗用中の交通事故防止
2. 全ての座席のシートベルトとチャイルドシートの正しい着用の徹底
3. 飲酒運転の根絶

★交通事故発生状況 (8月31日現在) 前年同期比

| | |
|-------|-----------|
| ・人身事故 | 261件(-8件) |
| ・死者 | 2人(+2人) |
| ・傷者 | 353人(+4人) |
| ・物損事故 | 745件 |

間は試験種類によって違います

▽乙種第4類

集合時間 午前9時30分

試験開始 午前10時

▽甲種・第4類を除く乙種・丙種

集合時間 午後1時

試験開始 午後1時30分

●会場

佐賀大学本庄キャンパス

●書面受付期間

9月30日(木)～10月15日(金)

●申請書など 受験に必要な申請書は消防本部および各分署にあります

●問合先 伊万里市消防本部

予防課(☎232118)

伊万里看護学校

伊万里看護学校 学生・生徒

【准看護科】

●募集人員 約25人(前期20

人前後・後期5人前後)

●修業年限 2年

●受験資格 中学校卒業以上の学歴を有する人

●願書受付

【前期】

10月18日(月)～29日(金)

【後期】

平成23年2月7日(月)～16日(水)

●試験日

《前期》11月6日(土)

《後期》

平成23年2月22日(火)

●試験会場

伊万里看護学校

●試験科目

国語、数学、理科、作文、面接

●試験科目

国語、作文、面接、専門科目(人体の仕組みと働き、基礎看護・成人看護)

●問合先 伊万里看護学校

(☎234635)

●募集人員 約40人

●修業年限 3年(2年課程昼間定時制)



こんにちは 図書館です

ぶっくん

10月の巡回日
(市民図書館 ☎ 4646)

| 日 | 場所 | 時間 | 日 | 場所 | 時間 | |
|------------------|-------------|---|-------------------------|-----------|-------------|-------------|
| 5日 19日 (火) | 立川公民館 | 11:30-11:50 | 12日 26日 (火) | るりこう苑 | 10:45-11:05 | |
| | JA 滝野出張所 | 11:30-11:50 | | 市民病院 | 14:00-14:20 | |
| | 国見公民館 | 14:00-14:20 | | ケアセンターくいち | 14:50-15:10 | |
| | 山口病院 | 14:15-14:35 | | 楽寿園 | 15:00-15:20 | |
| 6日 20日 (水) | 国見団地集会所 | 14:50-15:10 | 13日 27日 (水) | 小石原公民館 | 11:00-11:20 | |
| | 山代公民館 | 11:30-11:50 | | 向陽園 | 14:00-14:20 | |
| | 浦之崎病院 | 14:00-14:20 | | 伊万里鍋島協会館 | 14:30-14:50 | |
| 7日 21日 (木) | 西田病院 | 14:40-15:00 | 1日 15日 29日 (金) | 東山代公民館 | 14:50-15:10 | |
| | 西光苑 | 11:00-11:20 | | 波多津公民館 | 11:30-11:50 | |
| | クアハウスいまり | 11:30-11:50 | | ほのぼの | 14:00-14:20 | |
| 8日 22日 (金) | 市民センター | 14:20-14:40 | 29日 17日 | JA 大川支所 | 14:30-14:50 | |
| | 南波多公民館 | 11:20-11:40 | | グランランいまり | 15:20-15:50 | |
| | 田代公民館 | 11:30-11:50 | | 1日 | 大川公民館 | 14:00-14:20 |
| | 原屋敷公民館 | 13:40-14:00 | | 29日 | ユートピア | 14:00-14:20 |
| JA 前平出張所 | 14:10-14:30 | ※このほか保育園や小学校、会社などを巡回しています ※詳しくは市民図書館へお尋ねください | | | | |
| 8日 22日 | デイながやま | 15:00-15:20 | | | | |
| 8日 22日 | やすらぎの丘 | 15:00-15:20 | | | | |

10月の休館日 4、25日
11～21日 (特別整理休館)

蔵書点検のため休館します

10月11日(月) ▶ 20日(水)

蔵書の点検や書架の整理などのため、毎年10月に特別休館を行っています。この休館は、今よりも利用しやすいように本の並べ方を変更したり、行方不明になっている資料を捜したりするために必要なものです。

休館期間中はシステムがストップするため、本の貸出や予約、資料に関する問い合わせなどに対応できませんので、あらかじめご了承ください。

☆この期間中に図書や雑誌を返却したい場合は、事務所横にある『本のポスト』をご利用ください

新刊案内

目まぐるしく情勢が変化した幕末。多くの偉人が生まれ、日本を歴史的出来事だと思つてきた事件の一部が、実は間違っていたこと。近年の研究でもわかってきた。日本史の現役教師である著者が、残された資料から幕末の事件を読み解き、その真相に迫ります。



『目からウロコの幕末事件簿』

河合 敦 / 著
PHP研究所

ご寄付ありがとうございました

次の方からご寄付をいただきました。厚くお礼申し上げます。(敬称略)

〔伊万里市へ〕

ふるさと応援基金

- ▲五千元 平山 幸彦 (富士町)
- 福祉基金
- ▲五万円 スタジオ・アカデミー発表会

〔社会福祉協議会へ〕

- 池田 量子 (亡夫日出雄)
- 橋口 健 (亡妻貴美子)
- 山口八重子 (亡夫六郎)
- 松尾 朝代 (亡夫敏男)
- 井手 豪 (亡父敏男)
- 波多 裕子 (亡夫金雄)
- 前田 昌美 (亡父繁)
- 畑山 謙二 (亡母フクミ)
- 田中憲一郎 (亡母カツエ)
- 田中ミヨノ (亡夫悟)
- 山口 春雄 (亡妻セツ子)
- 藤巻安太郎 (亡父巖)
- 中山ミチ子 (亡夫泉)
- 山口 静花 (亡夫秀雄)
- 林田 政明 (亡母榮子)
- 福田 忠義 (亡父光次)
- 桑原 美博 (亡父健次)
- 山口 辰子 (亡夫悟)
- ▲三万二千五百円 金子和斗志 (中井樋)
- ▲二万三千二百十三円 (株)極楽

〔各公民館へ〕

明るい町づくり推進基金など

- 古賀ヒデ子 (亡夫一馬)
- 岩政 祐人 (亡父武夫)
- 松永 圭吾 (亡祖父一)
- 松尾 朝代 (亡夫敏男)
- 波多 裕子 (亡夫金雄)
- 畑山 謙二 (亡母フクミ)
- 田中憲一郎 (亡母カツエ)
- 池田サチ子 (亡夫次雄)
- 石堂 博 (亡父恒博)
- 山口 春雄 (亡妻セツ子)
- 藤巻安太郎 (亡父巖)
- 中山ミチ子 (亡夫泉)
- 山口 静花 (亡夫秀雄)
- 飯田サツエ (亡夫勲)
- 山口 辰子 (亡夫悟)
- 前田儀平次 (亡妻シズエ)

- 牧島公民館
- 大坪公民館
- 松川公民館
- 波多津公民館
- 元町
- 木須西
- 屋敷野
- 東円蔵寺
- 新天町三区
- 黒川町干潟
- 小黒川
- 中山
- 煤屋
- 南波多町古里
- 大川町川西
- 大川町中通
- 二里町川東
- 東山代町里
- 浦川内
- 山代町楠久
- 中井樋

- 久保 京次 (亡父正利)
- 川東
- 大里
- 楠久
- 久原二区
- 板木
- 中山
- 高瀬
- 古里
- 干潟
- 屋敷野
- 東円蔵寺



保健コーナー

●健康づくり課(保健センター) ☎23916



乳幼児定期健康診査

◇3か月児健康診査

- ▼対象 平成22年7月生まれ
- ▼日時 10月28日(木)
午後1時～1時30分

※BCG予防接種を実施しますので予診票をご持参ください
※絵本が入ったブックスタートパックをお渡しします

◇1歳6か月児健康診査

- ▼対象 平成21年3月生まれ
- ▼日時 10月14日(木)
午後1時～1時30分

※歯科衛生士によるブラッシング指導があります
◇3歳8か月児健康診査

妊婦わくわくクラブ

- ◆日時 10月31日(日)
午前9時30分受付
 - ◆会場 市民センター
 - ◆内容 助産師による講話、もく浴実習など
- ※事前の申し込みが必要です

骨密度測定と健康相談

- ◆日時 10月27日(水)
午後1時30分～3時
- ◆会場 山代公民館
- ◆定員 30人(20歳以上)

気功の集い

- ◆日時 毎週月曜日
午後3時～4時
- ◆会場 市民センター

※いずれの場合も会場などは次のとおりです

▼会場 市民センター
▼受付時間 午後1時～2時
※母子手帳、予診票をご持参ください

※ワクチン投与は1時30分からですので、前後30分のミルクなどの飲食はご遠慮ください

三種混合予防接種

▼対象 平成22年6月生まれ(生後3か月) および継続接種の乳幼児

麻しん・風しん予防接種

▼対象 生後12か月以上24か月未満

▼第1期 平成16年4月2日～平成17年4月1日生まれ

▼第2期 平成17年4月1日生まれ

▼第3期 平成18年4月1日生まれ

▼第4期 平成19年4月1日生まれ

▼第5期 平成20年4月1日生まれ

▼第6期 平成21年4月1日生まれ

▼第7期 平成22年4月1日生まれ

※三種混合と麻しん・風しんの予防接種の日程などについては、市役所日より6月

号をご覧ください

総合がん検診(肺・胃・大腸・子宮がん)

▼対象 子宮がん 20歳以上
肺・胃・大腸がん 40歳以上

▼日時 10月20日(水)
午前8時30分～10時(子宮がんのみ午前10時～11時)

▼会場 市民センター
※いずれも健康づくり課まで予約してください

胃がん検診

▼対象 40歳以上

▼期日および会場
10月1日(金) 大川内公民館
10月5日(火) 牧島公民館
10月6日(水) 立花公民館
10月7日(木) 山代公民館
10月15日(金) 東山代公民館
10月22日(金) 東山代公民館

▼受付時間 午前8時30分～10時30分

▼内容 胃部X線撮影(バリウム検査)

▼料金 1000円(40歳～69歳)
500円(70歳以上)

※申し込み人には受診票を郵送します。受診を希望する人はお申し込みください

※右記の公民館での検診時に、大腸がん検診の容器回収を同

乳がん検診

▼対象 40歳以上

▼内容 視触診・マンモグラフィ(X線検査)

※2年に1回の受診となります

※集団・個別のいずれも健康づくり課まで予約してください

▼日時 10月8日(金)
午後5時～6時30分

▼10月31日(日)
午前9時～10時30分

▼会場 市民センター

▼料金 1500円(50歳未満)
1000円(50歳～69歳)
500円(70歳以上)

▼定員 50人(要予約)

【個別(医療機関)検診】

▼期間 平成22年1月31日まで

▼料金 2000円(50歳未満)
1500円(50歳～69歳)
800円(70歳以上)

▼実施医療機関

伊万里市立市民病院、山元記念病院、西田病院、社会保険

浦之崎病院、有田共立病院

※休日・夜間急患医療センターの夜間小児診療は、月曜日から金曜日までの午後8時から10時まで行っています。まずは電話☎9910で、お子さんの様子を説明し、その後に来所してください